

22 PASOS PARA TITULAR EN LA PRÁCTICA UNA COMUNIDAD NATIVA

SIGUE A LOS HERMANOS AWAJÚN
EN SU RECORRIDO PASO A PASO
POR EL PROCESO DE DEMARCAÇÃO
Y TITULACIÓN DEL TERRITORIO.



15 Entrega del título de propiedad sobre tierras de uso agrícola y pecuario a la comunidad

Una vez emitido el título de propiedad sobre tierras de uso agrícola y pecuario, se hace entrega del documento a la comunidad a través de una asamblea comunal.



ETAPA DE REGISTRO DE TÍTULO Y EMISIÓN DE CONTRATO DE CESIÓN EN USO

16 Solicitud de inmatriculación

La DRS de la DRA solicita a la SUNARP el registro (inmatriculación) de la comunidad.



17 Inmatriculación (registro)

La inmatriculación consiste en "incorporar un predio al registro", es decir, registrar el título de la comunidad.



DRS DIRECCIÓN REGIONAL DE SANEAMIENTO

14 Emisión del título de propiedad sobre tierras de uso agrícola y pecuario

La DRA del Gobierno Regional emite el título de propiedad sobre las tierras agrícolas de la comunidad y lo entrega a la DRS.



GORE DIRECCIÓN REGIONAL AGRARIA

13 Solicitud de emisión de título agrario

Una vez emitida la Resolución de Aprobación de Demarcación, la DRS solicita a la DRA la emisión del título agrario y su registro (inmatriculación). En paralelo, solicita a la ARFFS que extienda el contrato de cesión en uso para las tierras forestales.



ETAPA DE EMISIÓN DEL TÍTULO DE PROPIEDAD

ARA AUTORIDAD REGIONAL AMBIENTAL

CONTRATO DE CESIÓN EN USO



18 Solicitud de emisión de Contrato de Cesión en Uso

La DRA envía una solicitud, la Resolución de Demarcación y la Resolución del Plano de la Comunidad (junto con la memoria descriptiva) a la ARA y/o ARFFS para que esta emita el contrato de cesión en uso.

19 Confirmación de tierra forestal

La ARFFS solicita un informe técnico a la Oficina de Gestión y/o Información, quien involucra al Área de Catastro Forestal de la ARFFS para confirmar que el área clasificada como tierra forestal está de acuerdo con los mapas, y preparar un informe técnico.

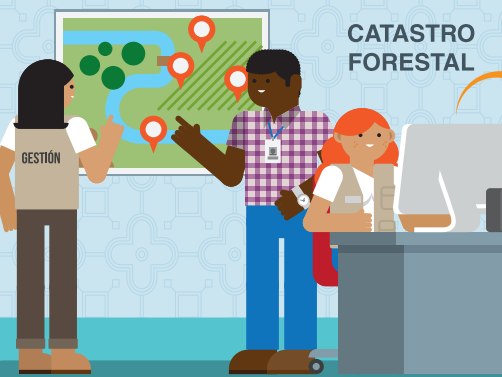

CATASTRO FORESTAL

20 Aprobación del informe técnico

La ARFFS aprueba el informe técnico presentado por la Oficina de Gestión y/o Información y envía el informe a la Oficina de Asesoría Legal de la Autoridad Regional Ambiental.



ARA DEPARTAMENTO LEGAL

12 Resolución de aprobación de demarcación

A partir de esta recomendación, la Dirección de la DRA emite una Resolución de Aprobación del Procedimiento de Demarcación en la que ordena emitir y otorgar el título de propiedad y solicitar la emisión del contrato de cesión en uso.

11 Opinión jurídica de la DRA

Si no existe ninguna observación, la Oficina de Asesoría Legal de la DRA emite un informe a la Dirección de la DRA con la recomendación de continuar con la aprobación del área demarcada.

10 Resolución de aprobación de demarcación

La DRS de la DRA envía a la Dirección de la DRA una carta en la que solicita la aprobación del área demarcada.

DRA DEPARTAMENTO LEGAL



DRA DIRECCIÓN REGIONAL DE SANEAMIENTO



ETAPA DE APROBACIÓN DE DEMARCAÇÃO

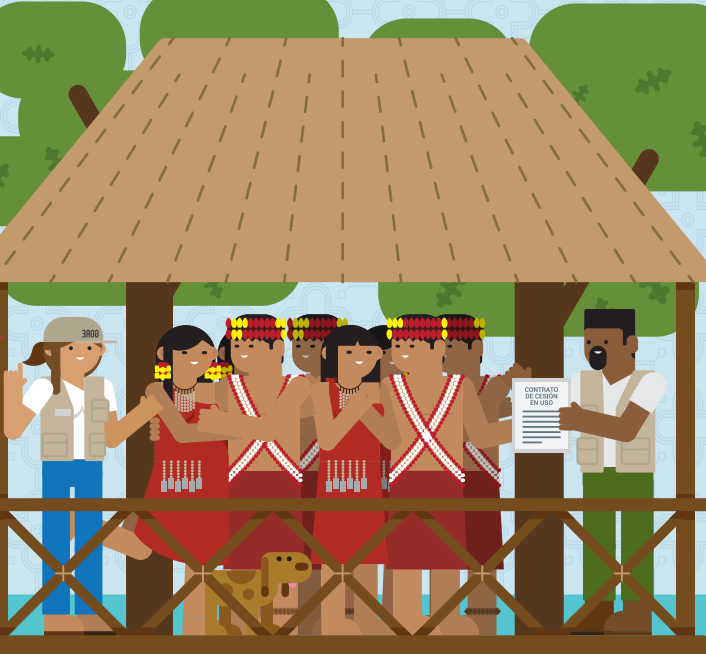

22 Entrega del contrato de cesión en uso en área de aptitud forestal

La ARFFS del Gobierno Regional entrega el contrato de cesión en uso a la comunidad.

FINALMENTE
LA COMUNIDAD
HA OBTENIDO LA
TITULACIÓN DE SU
TERRITORIO

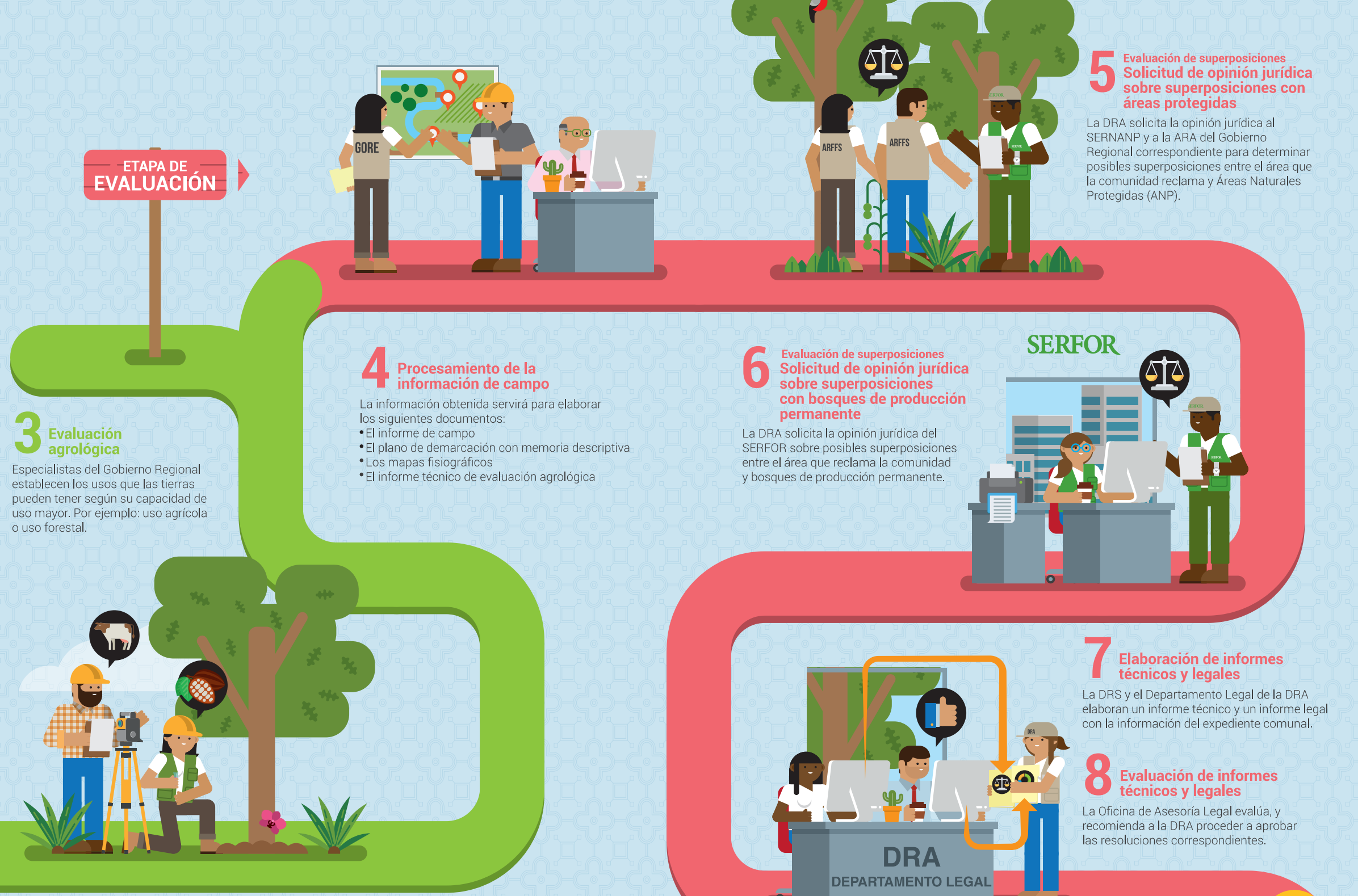

Estudio Comparativo Global sobre Reformas de Tenencia en Tierras Forestales de CIFOR



PROGRAMA DE INVESTIGACIÓN SOBRE
Bosques, Árboles y
Agroforestería



RESEARCH PROGRAM ON
Policies,
Institutions,
and Markets
Led by IFPRI



Organización de las Naciones Unidas
para la Alimentación y la Agricultura