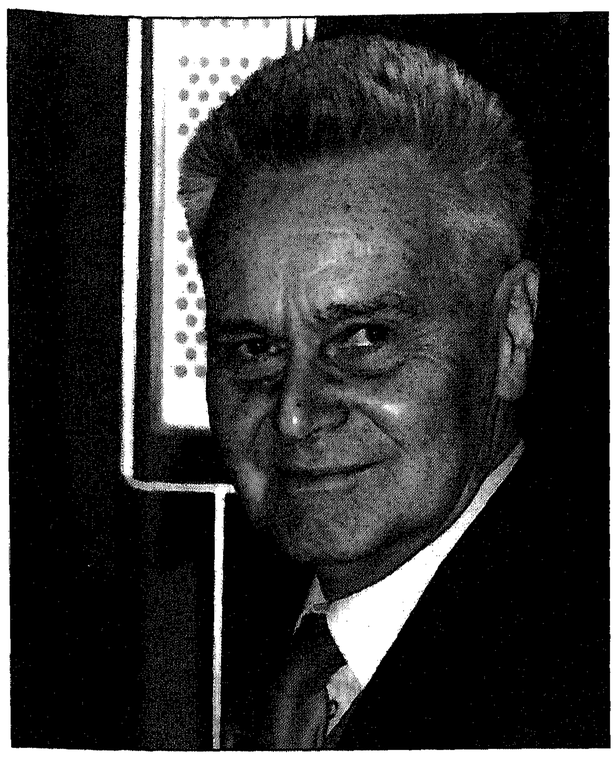

Valt er nog te ontkomen aan de toenemende dreiging van wapengeweld? Is er een oplossing voor de milieuverwoesting? En kunnen we iets doen aan de immense armoede in de Derde Wereld?

In dit boek probeert de auteur op deze drie uitdagingen een antwoord te geven.
Wat hij vooral nodig acht, is meer internationale samenwerking.

Er is dringend behoefte aan een zorgvuldig beheer of 'management' van de aarde.
Natuurlijk moet hier worden aangesloten bij bestaande activiteiten.
De auteur ziet twee hoofdwegen: die van de Verenigde Naties en die van de integratie.

Prof. Dr. Jan Tinbergen was van 1945 tot 1955 directeur van het Centraal Planbureau en daarna adviseur van onder andere de Wereldbank en de Verenigde Naties.

Van 1933 tot 1973 was hij hoogleraar aan de Economische Faculteit van de Erasmus Universiteit te Rotterdam. In 1969 werd hem, samen met Ragnar Frisch, de Nobelprijs voor economie verleend.

KOK AGORA

ISBN 90 242 75822